

POHLED JIHOVÝCHODNÍ

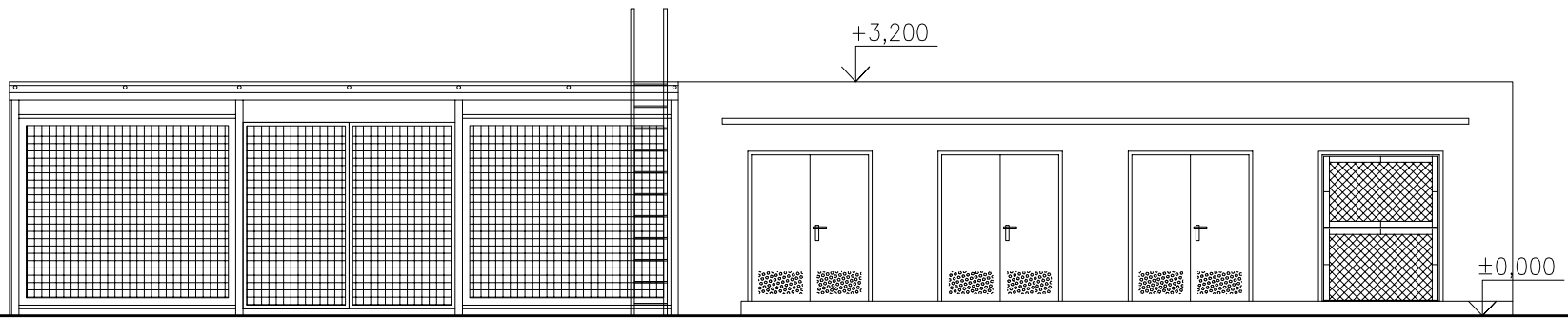

DEMOLICE PŘÍSTŘEŠKU JE OBSAŽENA V SO 11

POHLED SEVEROZÁPADNÍ

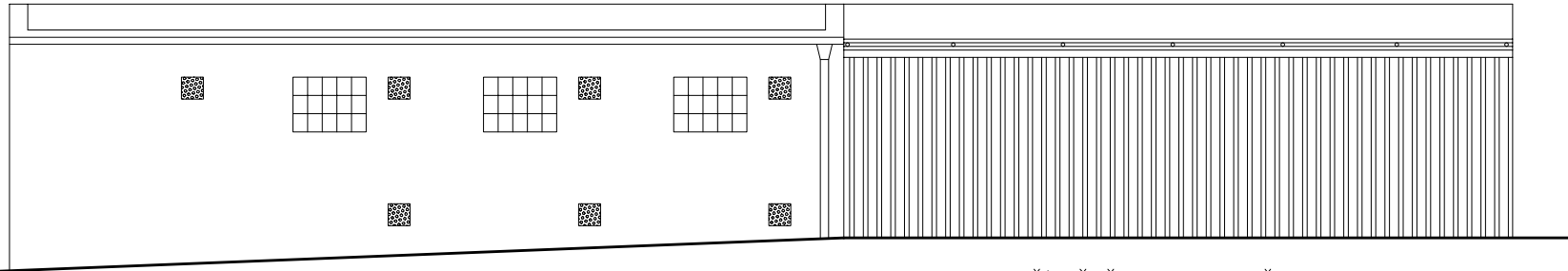

DEMOLICE PŘÍSTŘEŠKU JE OBSAŽENA V SO 11

±0,000=277,70 m.n.m.

Jiná ověření:			Paré:	
Orientační schéma:			Razítko oprávněné osoby:	
Revize:			Podpis:	Datum:
Datum:			Kontroloval:	
Popis:				

Stavebník/Investor:	Správa železnic, státní organizace	
Adresa:	Dlážděná 1003/7, 110 00 Praha 1	
Zástupce investora:	Stavební správa východ	
Adresa:	Nerudova 1, 779 00 Olomouc	

Zhotovitel díla:	JM YARD service s.r.o.	
Adresa:	Suderova 2024/8, Ostrava- Mariánské Hory, 709 00	
Kontakt:	T: +420 553 401 331 E: markova@jmyardservice.cz	
Zhotovitel části/objektu:	Projekt HTL,s.r.o.	
Adresa:	Pohraniční 27, 703 00 Ostrava-Vítkovice	
Kontakt:	T: +420 553 034 235 E: htl@projekthtl.cz	
Hlavní projektant (HIP): Ing. Jana Marková		Specialista: Ing. Zdeněk Kubánek

Název stavby/akce:	Výstavba mechanizačního střediska Český Těšín		Označení investora:	S-2004/2022
	I. Rekonstrukce dílenského zázemí MES Český Těšín		Zakázka:	22005
Název části:	D.2. STAVEBNÍ ČÁST		Označení části:	D.2.2.1.
Název objektu/dílčí části:	SO 03 Rekonstrukce objektu skladu olejů		Označení objektu/komplexu:	DSO 03.01
	DSO 03.01 Stavební úpravy			
Název přílohy:	Stávající stav - pohledy		Číslo přílohy (typ/pořadí):	2. 103
Název dílčí části přílohy:	-			
Odpovědný projektant:	Zpracovatel přílohy:	Měřítko:	Stupeň dokumentace:	
Ing. Zdeněk Kubánek	Ing. Zdeněk Kubánek	1:100	DSP+PDPS	
Kraj:	Katastrální území:	Formáty:	Smluvní datum zpracování:	
Moravskoslezský	Český Těšín (598933)	2 x A4	13.1.2023	
		TUDU:		
		2501J1		

Označení investora:	Stupeň dokumentace: Část:	Objekt:	Podoblast:	Příloha:	Revize:
S - 2004/2022	2 - P D P S - - D 2 2 I	- - D S O 0 3 0 I	- X X	- 2 - I 0 3	- P 0 I